

COMMUNAUTÉ DE COMMUNES
ROUSSILLON CONFLENT

MAG ROUSSILLON CONFLENT N°24 • NOVEMBRE 2021

LE MAGAZINE D'INFORMATION DE VOTRE COMMUNAUTÉ DE COMMUNES

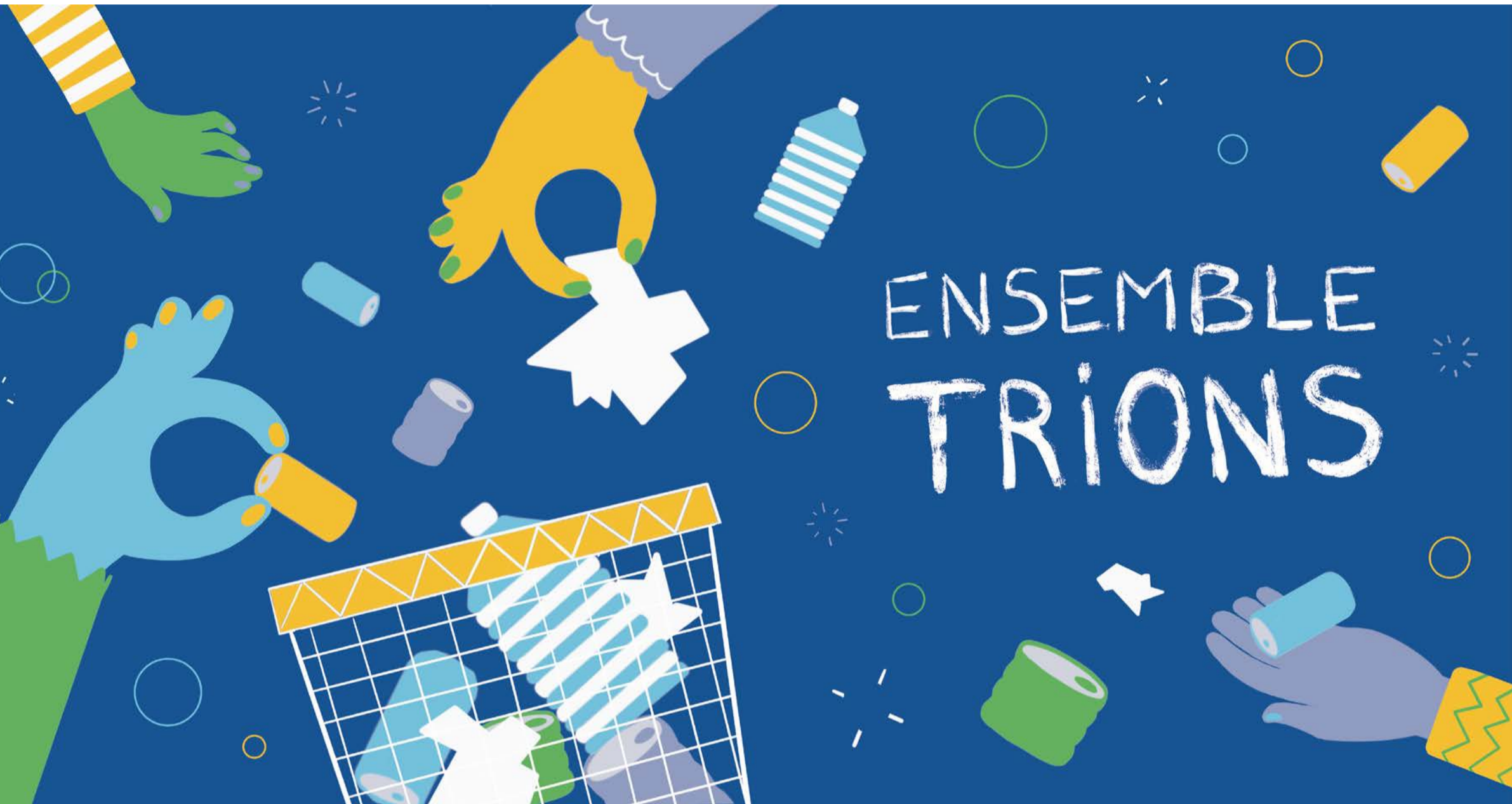

Édito



Voilà maintenant plus d'un an que la nouvelle équipe communautaire que je préside est en responsabilité. Le projet que nous avons imaginé pour Roussillon Conflent se construit pas à pas autour de trois axes forts.

L'efficacité de l'action publique

La crise sanitaire pèse sur nos finances et sur la santé économique de nos entreprises. Ces contraintes guident nos actions en veillant à la bonne utilisation des deniers publics. Après avoir procédé à une réorganisation de nos services pour une plus grande optimisation des moyens nécessaires aux missions dévolues à la communauté de communes, l'adoption d'un budget de rigueur que nous vous présentons dans ce magazine est un autre marqueur fort.

L'accessibilité des services publics

C'est le sens de notre engagement : vous donner à tous la possibilité de bénéficier de services de qualité au plus près de chez vous.

Création de zones d'activités à Ille sur Têt et Millas, construction d'un espace jeunesse à Rodès, excellence de l'accueil de la Petite Enfance, autant d'exemples de la capacité des équipes communautaires à innover et entreprendre pour améliorer notre quotidien.

Dans cette même optique, je me suis engagé pour ouvrir une antenne de vaccination à Ille sur Têt en mars dernier. Son succès démontre, s'il le fallait, à quel point l'action communautaire est indispensable quand elle répond aux attentes d'un territoire.

La confiance en la puissance publique

Elle ne se décrète pas, elle se gagne. C'est tout l'enjeu de notre mandat d' élu municipal et communautaire. Consolider le lien qui nous unit avec vous. Comment ? En faisant preuve de transparence, de pédagogie et de probité. En prenant chacune de nos décisions dans l'intérêt du plus grand nombre. En étant à l'écoute de vos attentes, de vos difficultés et de vos espoirs. En élaborant enfin notre projet de territoire dans un esprit de coopération et de concertation.

Bonne lecture à tous.

Willy BURGHOFFER
Président de la Communauté
de communes Roussillon Conflent

SOMMAIRE

P.2 L'actu Roussillon Conflent en 5 minutes

Tour d'horizon rapide de ce qui fait l'actualité du territoire.

P.4 Budget 2021

Décryptage, enjeux et chiffres-clés de l'exercice 2021.

P.5 C'est déjà demain

Roussillon Conflent avance, on vous explique comment.

P.6 On est bien en Roussillon Conflent

Vous en doutiez ? La preuve par l'exemple.

P.8 Bien trier, mieux consommer, tout à gagner !

Pour notre environnement, notre bien-être et nos économies.

P.10 À votre service !

A vos côtés pour faciliter votre quotidien.

L'ACTU en 5 MIN

ROUSSILLON CONFLENT

QUOI DE NEUF
PAR ICI ?



PETITE ENFANCE

LE RAM DEVIENT "RELAIS PETITE ENFANCE"

Un petit détail pour vous ? Pas tant que ça. Souvent associé exclusivement aux assistant(e)s maternel(le)s, le Relais Petite Enfance (RPE) devient le service de référence en ce qui concerne l'accueil individuel des jeunes enfants (0-6 ans), tant pour les parents que pour les professionnels.

Côté famille, le relais informe sur les possibilités des modes d'accueil du territoire et accompagne les parents dans leur recherche et leur démarche afin de répondre à leur besoin de garde.

Côté assistant(e)s maternel(le)s, le RPE demeure un lieu d'accueil, d'information et de professionnalisation. Il participe à la dynamique de réseau des professionnels de la Petite Enfance.

Enfin, le relais reste un lieu propice aux échanges et au partage à travers les ateliers, les activités et les sorties proposés tout au long de l'année.

[Infos & planning sur roussillon-confient.fr](http://roussillon-confient.fr)

MÉDIATHÈQUES

« DYS » SUR DIX POUR LES MÉDIATHÈQUES

Les médiathèques d'Ille sur Têt et Millas proposent une **nouvelle collection de livres** spécialement conçus pour les enfants « dys », qui souffrent de dyslexie, dyspraxie, dysphasie, ainsi que de certaines manifestations induites de ces troubles. Écriture plus grande et plus aérée, feuilles teintées de beige et phrases plus courtes permettent de faciliter la lecture tout en conservant l'essentiel... La magie des mots !



TOURISME

ROUSSILLON CONFLENT, DESTINATION INFLUENTE

Et si les Orgues d'Ille devenaient le prochain spot tendance sur Instagram ? Comme **Carnets d'une baroudeuse** et **Madame Oreille**, les influenceurs du e-tourisme se bousculent au portillon de la destination Roussillon Conflent. Bon, avec ses 600 publications sur le célèbre réseau social, les Orgues les plus célèbres du Roussillon ont encore du chemin pour rattraper la Tour Eiffel et ses... 6,7 millions de photos publiées.

Alors pour rattraper notre retard, rejoignez la communauté **Tourisme Roussillon Conflent** sur Instagram et postez vos plus belles photos du territoire avec le **#roussillonconflent**. L'occasion pour toute l'équipe de Tourisme Roussillon Conflent de remercier ses plus de 1 000 abonnés !



Postez vos plus belles photos avec le hashtag :

#roussillonconflent



Carnets d'une Baroudeuse
Passejades Hors-série - Dégustation au Domaine Força Réal à Millas

© Carnets d'une Baroudeuse



COLLECTE DES DÉCHETS

PASSEZ NOS BACS À LA MACHINE

Même eux ont droit à une bonne douche ! **Deux fois par an**, tous les bacs de collecte en service sur le territoire sont passés à la **laveuse**. Un lavage à haute pression pour lutter contre les odeurs qui polluent l'air, notamment quand il fait chaud. Un autre moyen de lutter contre ces mauvaises odeurs : bien fermer vos sacs d'ordures ménagères, ne pas jeter n'importe quoi dedans. Bref, en prendre soin tout au long de l'année !



Le saviez-vous ?

Le ramassage des déchets est une compétence partagée entre la commune et son intercommunalité. Roussillon Conflent gère le ramassage des **bacs de collecte** (individuels et collectifs) et la mairie celui des **poubelles de voiries**.

Troisième acteur de la propreté de nos villages : vous ! Les déchets, les mégots, les sacs d'ordures n'ont pas leur place dans la rue. Veillez à bien les jeter dans les poubelles.

JEUNESSE

VIVEMENT LES VACANCES !

Inoubliables ! Entre Tour de France, accrobranches, sortie ULM ou encore visites de parcs animaliers sans oublier les incontournables jeux d'eau à la mer et à la piscine, **les enfants des centres de loisirs** du territoire ne sont pas prêts d'oublier ces vacances d'été. Une fabrique à souvenirs qui a rouvert ses portes le 25 octobre pour le début des vacances d'automne !















TECHNIQUE

ÇA ROULE POUR LA COMCOM ET SES PARTENAIRES

Quand on a peu de moyens, il faut avoir des idées ! Et c'est une très bonne idée qui a permis à la Communauté de communes de se doter d'un **nouveau véhicule pour son service technique**. Roussillon Conflent a fait appel à la société Infocom pour commercialiser les espaces publicitaires que représente le véhicule en question. Résultat : un utilitaire flambant neuf à prix réduit pour la collectivité et une belle opération de com' pour les entreprises locales.

MERCI À TOUS NOS PARTENAIRES !

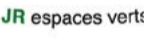
	Chez Alex Restaurant		Le Square Restaurant - Salon de thé
	Crystal Traiteur Traiteur		Lens informatique Informatique
	F.A.Q. Menuiseries Menuiserie		Optic 2000 Opticien
	GARAGE Auto service Garage		Ôtiff Paule Coiffeur
	IAD - Sabine HENRY Agence immobilière		Payré & Fils Maçonnerie
	ILLE MÉDICAL Matériel médical et chirurgical		Tubert Environnement Gestion des déchets
	JR espaces verts Paysagiste		



JEUNESSE

L'ANIMATION, C'EST DU SÉRIEUX !

Accueillir, rassurer, éveiller, accompagner, les animateurs des centres de loisirs ne sont pas là que pour divertir. Le service jeunesse de Roussillon Conflent met en place des **formations internes** pour professionnaliser ses équipes et donner aux animateurs quelques clés de réussite.

Dernière en date, un travail sur les **dynamiques de groupe** : quelle place occupe un enfant au sein du groupe ? Comment désamorcer les conflits ou repérer le mal-être de certains ? Bref, comment bien faire vivre un groupe d'enfants en tenant compte des particularités de chacun. Tout un programme.

BUDGET 2021

RIGUEUR & RESPONSABILITÉ

Le Conseil communautaire votait le 8 avril dernier le budget de la Communauté de communes. Un budget de rigueur pour préserver l'équilibre financier de la collectivité tout en continuant à garantir l'accès à un service public de qualité pour les 18 000 habitants du territoire.

 **Willy Burghoffer, Président de Roussillon Conflent, présente les axes forts de ce budget 2021.**

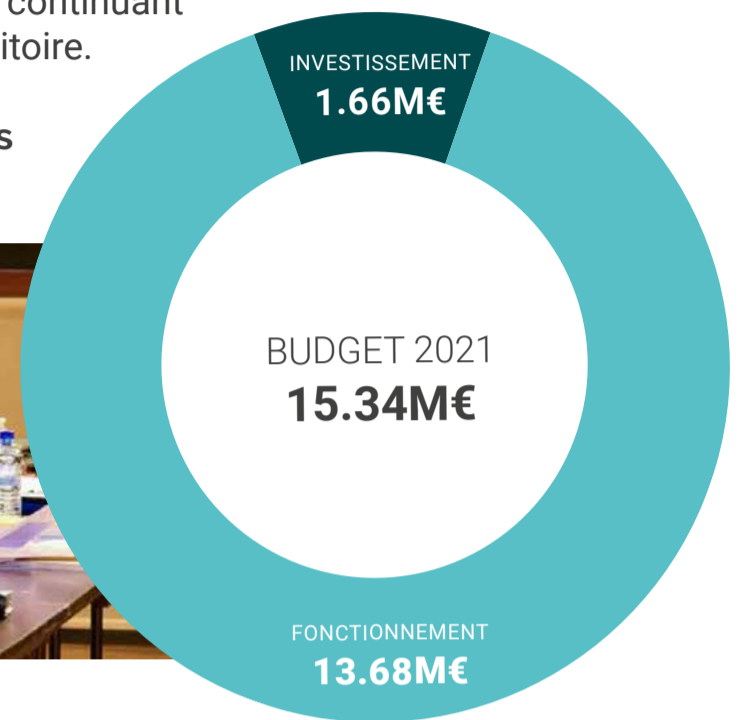

MAITRISE DES DÉPENSES

W.B. : Un travail de fond est réalisé depuis plusieurs années afin de réduire les dépenses courantes et contrôler la masse salariale. Cela commence à porter ses fruits mais nous devons aller plus loin. L'audit organisationnel mené en début d'année doit nous permettre d'accélérer cette tendance.

Par ailleurs, nous sommes sur une logique de priorisation de nos dépenses d'investissement : en 2021, elles se concentrent sur le renouvellement et l'entretien de nos équipements avec comme fil rouge la qualité et l'accessibilité des services rendus à l'usager.

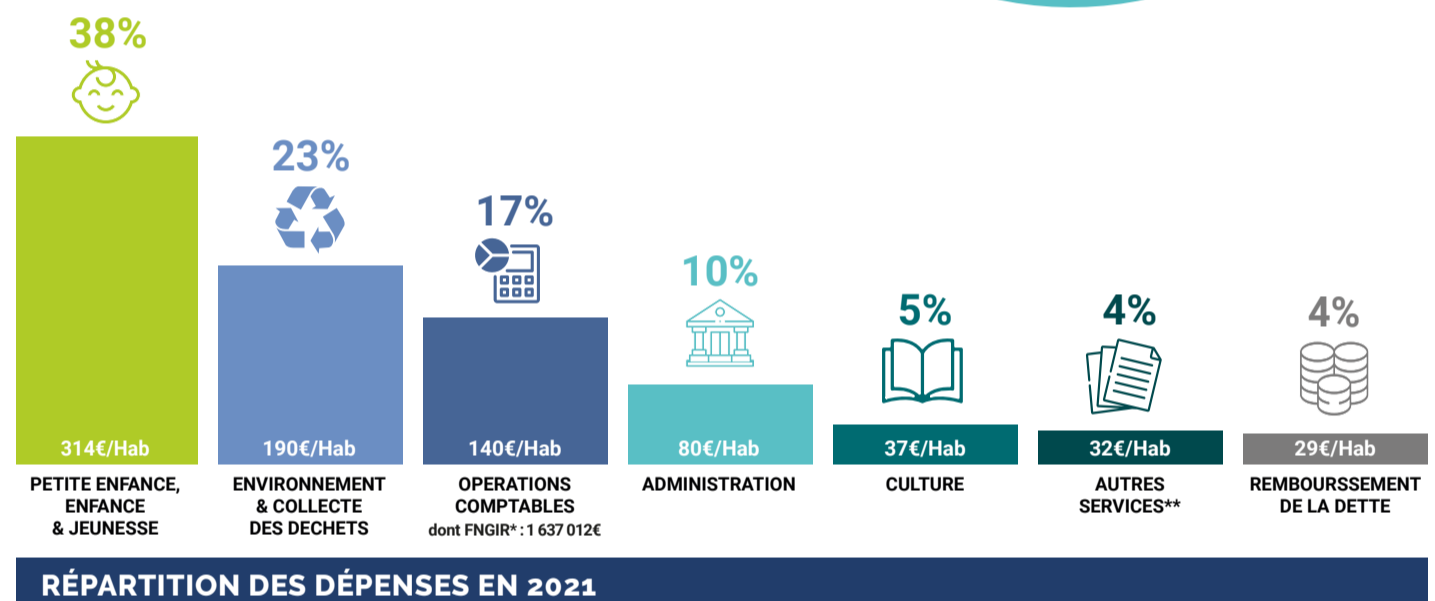

* Fonds National de Garantie Individuelle des Ressources ** France services, urbanisme, aménagement du territoire, développement économique

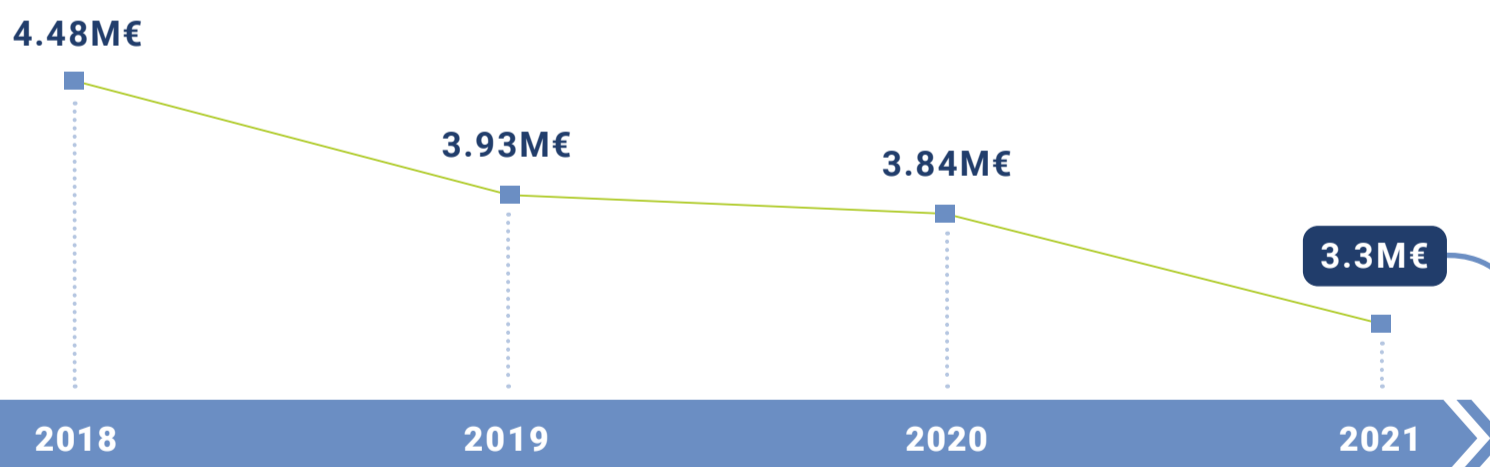

EXTINCTION PROGRESSIVE DE LA DETTE

W.B. : C'est un vrai motif de satisfaction. Aujourd'hui, notre taux d'endettement par habitant est bien en deçà de la moyenne régionale.

...soit **182€** par habitant contre 244€ en moyenne sur la Région Occitanie.

PRÉSERVER LE POUVOIR D'ACHAT DES MÉNAGES

W.B. : C'est une priorité des élus de Roussillon Conflent. Dans cette optique, les tarifs de nos services aux familles (accueil péri et extrascolaire, restauration scolaire, crèche) sont gelés depuis 15 ans et nous maintenons encore la gratuité de nos médiathèques. En revanche, pour compenser la hausse du coût de collecte et de traitement des déchets, nous n'avons pas d'autre choix que d'augmenter la taxe d'enlèvement des ordures ménagères pour la première fois depuis 2006 afin de maintenir l'équilibre financier de la collectivité.

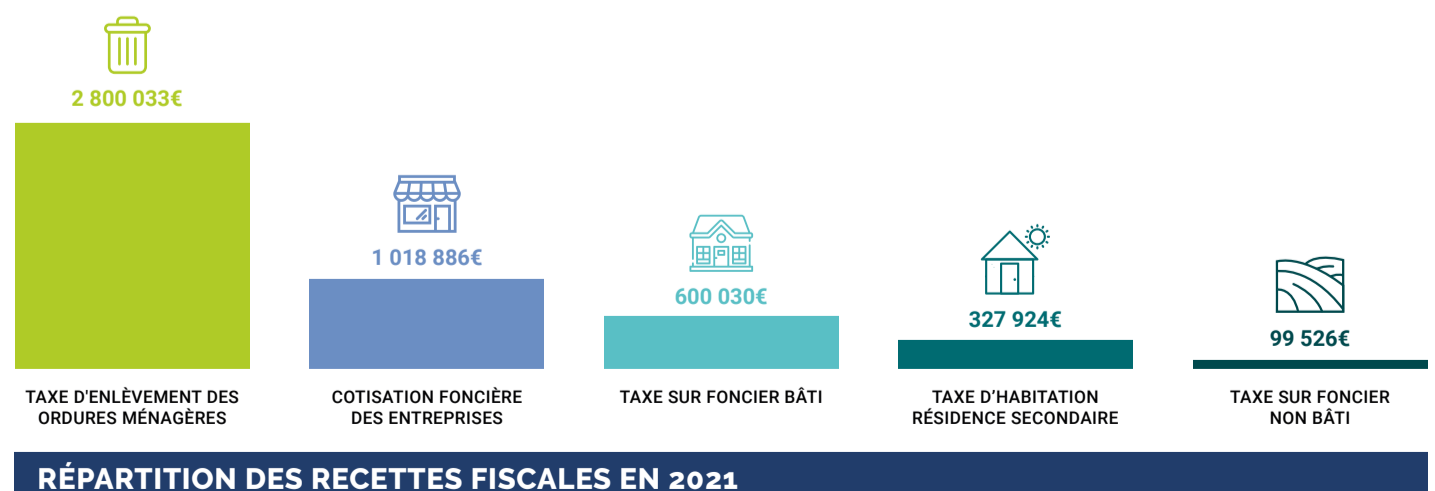

C'EST DÉJÀ DEMAIN

ÉCONOMIE



DÉVELOPPER LE FONCIER PROFESSIONNEL

Partenaire privilégié des entreprises locales, Roussillon Conflent poursuit ses actions pour renforcer l'attractivité économique du territoire. Parmi elles, le développement des zones d'activités économiques permettant d'accueillir de nouveaux acteurs, créateurs de richesses et d'emplois.

Une offre saturée

Actuellement, 80 entreprises sont implantées sur Camp LLarg à Ille sur Têt, Los Palaus à Millas et Las Famadas à Corneilla la Rivière,

les trois zones d'activités économiques du territoire. « C'est insuffisant regrette David Cazenoves, directeur Actions communautaires de Roussillon Conflent. Nous recevons de nombreux appels de professionnels qui souhaitent s'installer chez nous ou étendre leur activité et, en l'état, nous ne pouvons rien leur proposer ».

Deux projets à Millas et Ille sur Têt

Pour éviter que ces entreprises ne s'installent ailleurs, le temps presse. Un projet de création de deux nouvelles zones d'activités sur Ille sur Têt et Millas est à l'étude, pour une

surface totale de 12 hectares. « Nous travaillons avec la SPL Roussillon Aménagement sur la faisabilité du projet reprend David Cazenoves. Le projet illois est en bonne voie et la nouvelle ZAE devrait voir le jour en mars 2022. En revanche, pour Millas, le projet initial a dû être revu suite à la requalification de certaines parcelles en zone inondable. À ce jour, nous mettons tout en œuvre avec Monsieur Garsau, Maire de Millas, pour que la ZAE voie le jour dans les meilleurs délais ».

JEUNESSE

BIENTÔT, UN ESPACE JEUNESSE À RODÈS

Polyvalent, convivial et durable. Ce sont les maîtres-mots du projet de création de l'espace jeunesse de Rodès porté par Roussillon Conflent. Dans la continuité du groupe scolaire communal Marie-Christine Grau inauguré en 2020, le futur ensemble comprendra un restaurant scolaire et un espace d'accueil péri et extrascolaire.

150m² de restaurant scolaire
50 convives par service
260m² d'espace d'accueil
937 000€ de budget

Le bien-être des enfants avant tout

Un complexe polyvalent pour unifier les lieux de vie des écoliers : « aujourd'hui, ils doivent se déplacer à la mairie pour prendre leur repas, à l'ancienne école pour les temps périscolaires puis à la nouvelle école pour les temps de classe » regrette cette institutrice. Des déplacements synonymes de fatigue, de perte de temps et de risque d'accidents pour les enfants.

Un projet intelligent

À l'origine du projet, le bien-être des enfants se retrouve également dans sa conception. Lumières douces, ventilation naturelle et espaces verts contribuent à créer un environnement apaisé. De même, l'agencement des



salles d'activités, leur évolutivité en fonction des besoins, des heures et des saisons font de l'édifice un superbe outil pédagogique.

Un véritable défi est donc lancé aux cabinets d'architecte. Car à cette exigence de qualité, s'ajoute la contrainte budgétaire. L'enveloppe estimée par la collectivité ne permet aucune fantaisie. Au contraire, l'équipe technique exige des candidats pragmatisme, souplesse et imagination. Une construction intelligente en somme. C'est le moins que l'on puisse attendre d'un futur ensemble dédié à la jeunesse.

ON EST BIEN EN ROUSSILLON CONFLENT



ÉCONOMIE

MILLAS ET ILLE, FERS DE (RE)LANCE

Comme 25 communes du Département, Millas et Ille sur Têt ont été labellisées *Petites villes de demain*. Porté par le gouvernement dans le cadre du plan France Relance, ce programme sur 6 ans a pour objectif de renforcer les petites villes afin d'améliorer le cadre de vie en milieu rural et de conforter leur rôle dans la transition écologique et l'équilibre territorial.



3 QUESTIONS À JACQUES GARSAU

Pouvez-vous nous présenter le programme en quelques mots ?

Petites villes de demain, c'est l'opportunité pour des communes comme Ille sur Têt ou Millas d'améliorer les conditions de vie de leurs habitants ainsi que celles des communes de notre territoire en donnant aux élus locaux les moyens de concrétiser leurs projets, notamment en termes de développement économique, d'emploi, de transition écologique, d'aménagement du territoire et de tiers lieux culturels.

Pourquoi l'État cible-t-il les « petites » villes dans son plan de relance ?

D'abord, parce qu'elles rassemblent 15% de la population française. Ensuite, car les villes-centres que sont Ille sur Têt et Millas doivent être des locomotives sur le territoire en termes de développement économique, d'emploi et d'attractivité. Leur dynamisme doit rejaillir sur les habitants du territoire de Roussillon Conflent. C'est pour cela que Petites villes de demain s'organise autour du binôme commune-intercommunalité. Cela donne plus de force et de réactivité aux projets menés. C'est aussi une forme de garantie pour que les actions rayonnent sur l'ensemble du bassin de vie que représente le territoire communautaire.

Concrètement, comment cela va se traduire sur le terrain ?

De l'expertise d'abord avec le financement à 75% d'un chef de projet que nous partageons avec la Ville d'Ille sur Têt. Son rôle sera de nous accompagner dans la définition et la mise en œuvre de notre projet de territoire. Enfin, le programme permettra de financer différents projets.

JACQUES GARSAU

Maire de Millas, 1^{er} vice-président de Roussillon Conflent et Conseiller Départemental Canton « Vallée de la Têt »



PETITE ENFANCE

LA FABRIQUE DES PREMIÈRES FOIS

Découvrir, expérimenter, s'étonner. L'éveil est au cœur du projet d'accueil des tout-petits. Une question de confiance bien sûr. Mais aussi une affaire de première fois. Rencontre avec des intervenants passionnés qui tout au long de l'année permettent aux enfants de devenir un peu plus grands.



Bien dans son corps...

Sauter, grimper, tomber, se relever. Les enfants s'en donnent à cœur joie ! Chacun à son rythme franchit les obstacles du parcours ludique et coloré préparé par Sissi. L'intervenante de l'EPGV* félicite les uns et encourage les autres. Une approche positive qui valorise les progrès et la coopération. Une pédagogie par le jeu pour développer la coordination, l'équilibre et la motricité des jeunes enfants.

* Éducation Physique et Gymnastique Volontaire



Les animaux grandeur nature

Poules, lapins et parfois même un poney ! Quand Laurent et Élodie** viennent à la crèche, ils ne sont jamais seuls. Laurent raconte : « *c'est un très bel échange qui se crée autour des animaux. Certains enfants, d'habitude plus réservés, sont très vite en confiance. Voir des animaux, les caresser, s'occuper d'eux est le meilleur moyen de les aimer* ». Et de s'éveiller ainsi à l'environnement et à la nature.

** Ferme des Colombiers à Pézilla la Rivière.



Au plaisir de lire

Confortablement installé, l'auditoire attentif s'est réuni autour d'Alexis, médiateur culturel de Roussillon Conflent. Apprendre à se poser, à écouter puis découvrir la musique des mots que l'on babille et que l'on dira. L'imagination en marche, les enfants ouvrent à travers ces histoires des portes d'entrée vers leur imaginaire et leur curiosité. Des petits moments suspendus semés comme des graines qui, tout au long de la vie, permettront de s'élever, de s'apaiser ou de se cultiver.



En avant la musique !

« *Bong* » fait le gong ! Cloé découvre cet étrange instrument sous l'œil bienveillant de Céline Bertault. Entre récits et interludes musicaux, la conteuse apprécie ces moments de liberté : « *en s'amusant, ils découvrent les sons et les matières. Nous travaillons également sur les émotions. À cet âge, il est plus facile d'exprimer sa colère en tambourinant fort sur le tambour à eau* ». Une douce initiation pour apprendre à mieux se connaître, à s'éveiller à soi et aux autres.



accin
COVID-19
SE VACCINER, SE PROTÉGER

40 personnes vaccinées
par jour en moyenne



COVID-19

BILAN POSITIF POUR L'ANTENNE DE VACCINATION

« C'est fait ! » sourit Gisèle, 71 ans. Ce mercredi 31 mars, cette habitante de Corbère les Cabanes est venue avec André, son mari pour recevoir sa première dose de vaccin à l'antenne de vaccination de Roussillon Conflent. Malgré l'appréhension, tout s'est bien passé. « Les personnes qui nous accueillent sont charmantes et l'organisation bien huilée. C'est très rassurant » complète André.

Une belle reconnaissance pour les agents de Roussillon Conflent qui, en un temps record, ont monté l'antenne intercommunale. À l'origine, la volonté de Willy Burghoffer de proposer aux habitants du territoire un lieu de vaccination de proximité. Un accord est trouvé avec l'Hôpital de Thuir et l'Agence Régionales de Santé pour créer l'antenne à la salle la Catalane à Ille sur Têt. Nous sommes le mercredi 25 mars.

Reste à trouver les standardistes, médecins, infirmières et bénévoles pour l'animer. La mobilisation des professionnels locaux est exemplaire. « Il était important pour moi de participer à cette campagne de vaccination sur mon territoire » explique cette infirmière libérale. En trois jours, le planning est bouclé, l'antenne installée, la logistique d'approvision-

nement en vaccins assurée. La Catalane est prête à accueillir ses premiers candidats à la vaccination.

Après des débuts timides, l'antenne trouve son rythme de croisière. De deux, l'antenne passe à quatre jours d'ouverture par semaine pour répondre à la demande. Au total plus de 3 500 vaccins sont administrés.

Un bilan positif pour le Président Burghoffer : « au-delà de ces bons chiffres, je me réjouis de la qualité d'accueil dont font preuve les équipes sur place pour mettre les usagers dans les meilleures dispositions. Je salue également la réactivité des agents de Roussillon Conflent qui, parfois en dépassant leurs fonctions, ont permis la réussite de cette opération ».

PAS ENCORE VACCINÉ ?



Où se faire vacciner ? Comment se procurer une attestation ?

Scannez le QR Code avec votre téléphone ou rendez-vous sur notre site roussillon-conflent.fr



TOURISME

PASSEJADES À LA DÉCOUVERTE DE NOS PATRIMOINES

Annulées en 2020 pour raisons sanitaires, les Passejades en Roussillon Conflent faisaient leur retour cette année avec 5 nouveaux rendez-vous. Autant d'occasions de partir en balade à la découverte de la richesse de notre terroir et de la beauté de notre patrimoine.

Un concept unique

Visite gratuite de sites culturels, marché de producteurs locaux et ambiance festive, c'est la formule des Passejades proposées par Tourisme Roussillon Conflent. « Nous avons des sites exceptionnels, des producteurs de qualité, des artisans et créateurs au savoir-faire unique. Notre volonté était de réunir toutes ces richesses autour d'une manifestation conviviale » explique Marie-Bernard Hannibal, responsable du développement touristique de Roussillon Conflent.

Mettre en lumière les villages

Une idée originale à laquelle ont rapidement adhéré les communes (Cf. encart ci-contre) et les associations locales, co-organisatrices des Passejades. « Cette mobilisation des acteurs locaux est une des clés du succès de nos rendez-vous poursuit Marie-Bernard Hannibal car ce sont eux qui sauront le mieux comment mettre en lumière leur patrimoine ». La balade autour des Moulins de Montalba-le Château ou sur le chemin de l'eau à St Féliu d'Amont ont en effet permis de porter un autre regard sur ces villages.

Un hors-série de légende

Point d'orgue de cette saison 2021, la Passejada de Caladroy à Bélesta a conquis les visiteurs et les amoureux de voitures rétro. Une très belle exposition réunissait 20 voitures « collector » dans le cadre exceptionnel du Château de Caladroy. Réputé pour la finesse de ses vins, le fameux domaine de Bélesta offrait un écrin magnifique à cette Passejada qui plus que jamais faisait rimer beauté du territoire et richesse de son terroir.



Le concept des Passejades correspond tout à fait à notre volonté de mettre en valeur notre village. Grâce à l'appui technique de Tourisme Roussillon Conflent nous avons enrichi notre Fête de la Trinité en proposant un beau marché de terroir et la visite guidée gratuite du Château de Prunet et de la chapelle de la Trinité.

Ce sont des choses que nous souhaitons mettre en place depuis plusieurs années et que nous avons pu réaliser grâce à l'énergie et au savoir-faire de Roussillon Conflent.

En dépit du contexte sanitaire et de la pluie, le bilan est très positif et nous espérons pouvoir renouveler cette collaboration l'année prochaine. "

BENOÎT BONACAZE

Maire de Prunet et Belpuig,
élu de Roussillon Conflent



VOUS AVEZ MANQUÉ ÇA ?

Suivez **Tourisme Roussillon Conflent** sur les réseaux sociaux ou rendez-vous sur tourisme-roussillon-conflent.fr pour connaître toutes les dates des prochains événements.

  **Tourisme Roussillon Conflent**



BIEN TRIER, MIEUX CONSOMMER, TOUT À GAGNER !

148€ par habitant. C'est ce qu'a coûté le traitement de nos déchets cette année. Un record ! Pourquoi ? Car nous produisons de plus en plus de déchets et que nous trions de moins en moins bien. Comment faire baisser la facture ? En changeant certaines habitudes. Un sacré défi à relever pour Nora, Arnaud, Inès, Soan... et pour nous tous, habitants de Roussillon Conflent.

TRAITEMENT DES DÉCHETS : LA FACTURE S'ENVOLE

Le traitement des déchets c'est l'ensemble des actions qui permettent de collecter, trier, recycler et détruire l'ensemble des déchets produits sur le territoire. Des actions financées par l'intercommunalité sur ses fonds propres et par un impôt local, la Taxe d'Enlèvement des Ordures Ménagères (TEOM).

Cette année, pour la première fois depuis 2006, la TEOM augmente. Une conséquence directe de la hausse significative du coût de traitement des déchets depuis 3 ans.

POURQUOI ?

- 1 Les **erreurs de tri** dans nos bacs jaunes coûtent 600 000€ par an à l'échelle du département. Or, les derniers tests réalisés sur le territoire par le Sydetom ont révélé un taux d'erreur de 49%. Autrement dit, un déchet sur deux n'avait pas sa place dans les poubelles jaunes.
- 2 Les matières recyclées (papier, aluminium...) sont exportées dans le monde. Mais, depuis quelques années, **leur cours s'effondrent**. Autant de recettes en moins pour le Sydetom et indirectement pour la collectivité.
- 3 L'État a créé la **Taxe Générale sur les Activités Polluantes (TGAP)**. Elle s'applique sur les déchets enfouis (37€/t) et, à un degré moindre, sur les ordures ménagères incinérées (11€/t). Le Sydetom parvient en effet à valoriser une partie des déchets incinérés en chaleur et en énergie. Malgré ces progrès, le résultat est le même : plus nous produisons de déchets non-recyclables, plus nous sommes taxés !
- 4 Le **traitement des déchets verts** est un poste de dépense important pour l'intercommunalité (transport et valorisation). Avant de les amener à la déchèterie, pensez à valoriser vos déchets de jardin : broyage, paillage, compostage... Des techniques simples, à la portée de tous, existent.

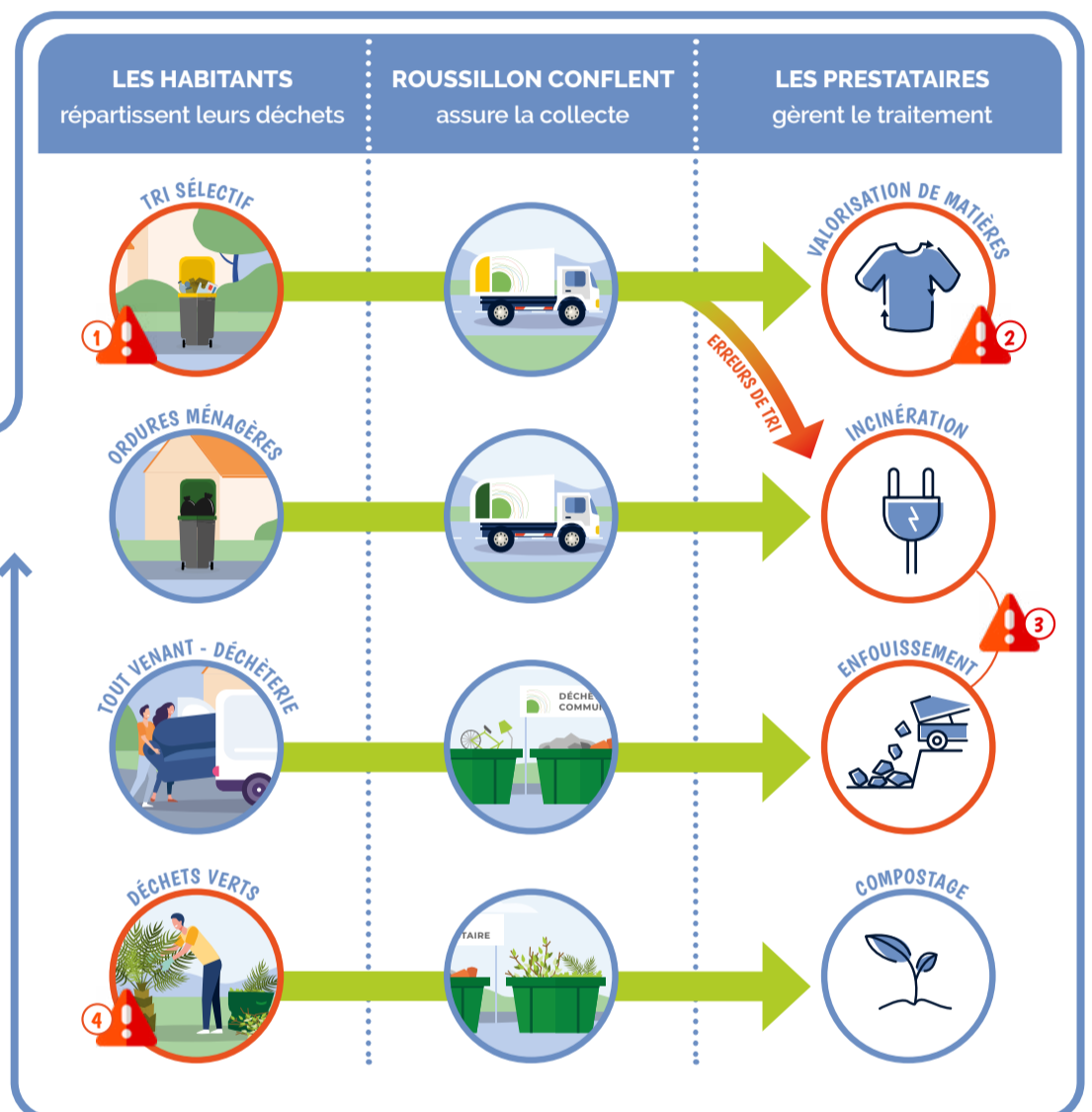

COMMENT RÉDUIRE LA FACTURE ?

Si nous n'avons pas la main sur les cours de la bourse ou le montant de la TGAP, nous avons tous un rôle à jouer pour faire baisser l'addition.

Action 1

EN FAISANT BAISSER LE COÛT DE LA COLLECTE

Pour cela, les équipes de Roussillon Conflent ont travaillé sur la réorganisation des tournées. 60 points de collecte collectifs ont été créés sur le territoire. Un petit effort demandé aux usagers qui disposaient de bacs individuels... Mais un sacré gain pour la collectivité : les tournées de collecte sont plus sécurisées, plus efficaces et donc moins chères !



Pour vous simplifier le tri, demandez vos cabas de précollecte :
collecte-dechets@roussillon-conflent.fr - 04.48.50.05.25

Action 2

EN PRODUISANT MOINS DE DÉCHETS

" LE DÉCHET LE MOINS CHER EST CELUI QU'ON NE PRODUIT PAS ! "

Plus qu'un objectif, il s'agit là d'un état d'esprit pour aller vers un mode de consommation différent. Le but n'est pas de se priver mais de se responsabiliser et de consommer plus intelligemment.

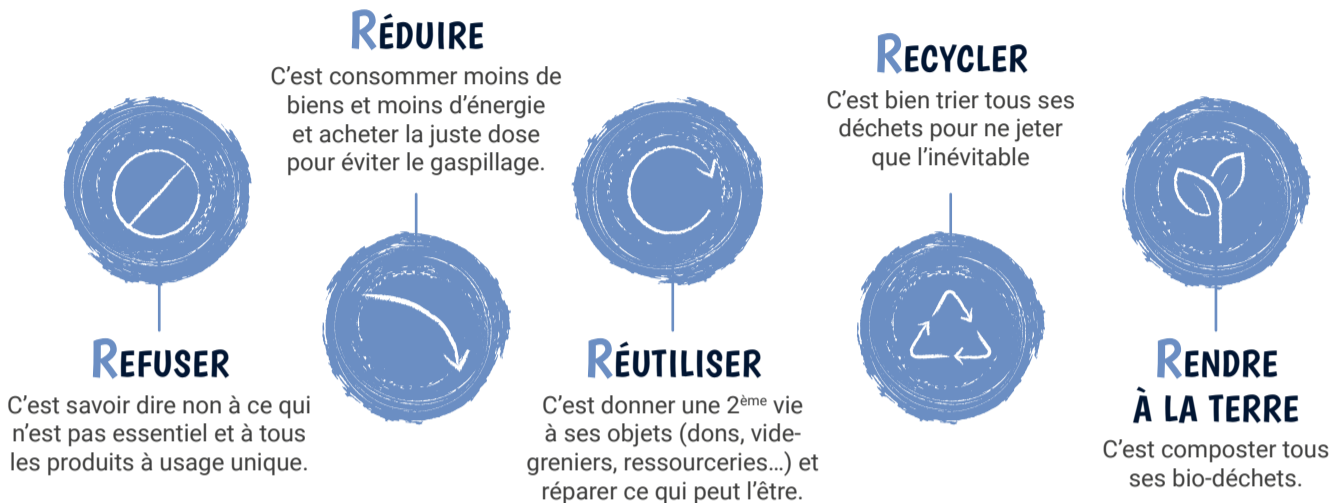

Action 3

EN TRIANT MIEUX

AU COMPOSTEUR

Transformez vos bio-déchets en un excellent terreau naturel. Contactez les ambassadeurs du tri de Roussillon Conflent pour obtenir un composteur individuel ou collectif (pour votre immeuble, votre quartier ou votre commune).

collecte-dechets@roussillon-conflent.fr
04.48.50.05.25



TUTO COMPOSTEURS PARTAGÉS
Scannez le QR Code avec votre téléphone ou rendez-vous sur notre chaîne Youtube !

✓ **DANS CETTE POUBELLE,** jetez dans un sac fermé tout ce qui reste après avoir fait le tri (blister, masques, mégots, mouchoirs, couches, balayures...). Ces déchets non recyclables seront incinérés.

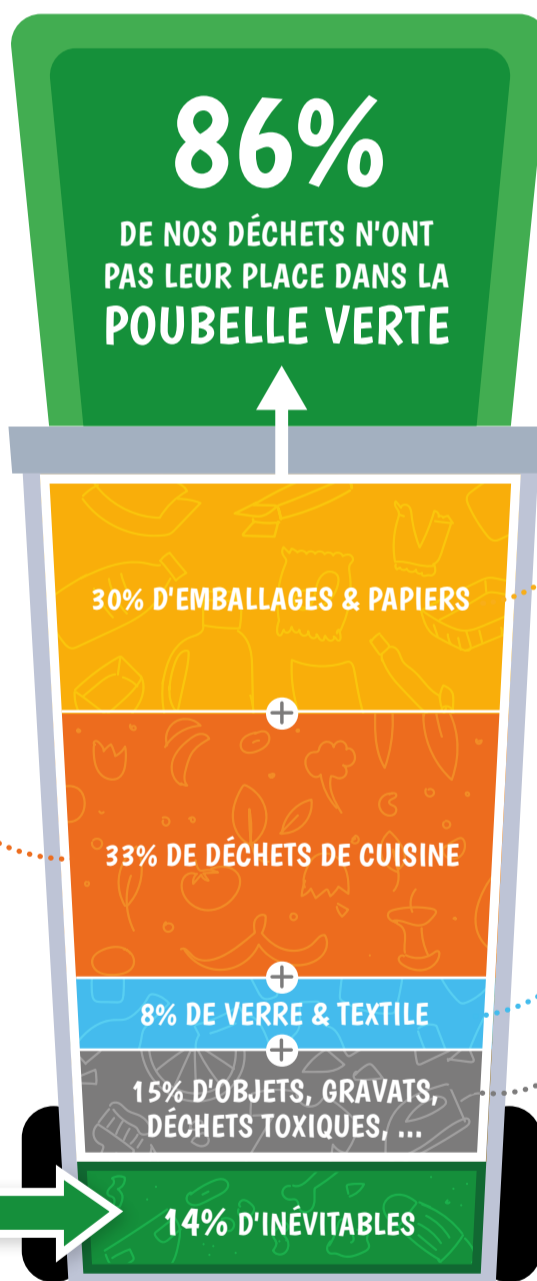

Source données : Modecom 2017 - ADEME

DANS LA POUBELLE JAUNE

En plastique, en carton, en papier ou métalliques, tous nos emballages se trient. Encore faut-il bien les trier !

LES BONS GESTES DU TRI : voir page 12

DANS LES COLONNES

Le verre est recyclable à 100% et à l'infini. Pour être valorisé, il doit être porté dans une colonne d'apport volontaire. Idem, pour vos vêtements et tissus usagés. Déposez-les dans une colonne à textile du territoire.

À LA DÉCHÈTERIE

Tous ces déchets seront dépollués et orientés vers les filières de recyclage pour être valorisés. Pensez simplement à les trier en amont chez vous plutôt que de tout mettre au tout-venant.

24 Route de Montalba - 66130 Ille sur Têt
Ouverte du lundi au samedi de 8h30 à 17h30

RESSOURCES & CONSEILS PRATIQUES



GUIDE DU TRI

Tout comprendre sur le tri sélectif en Roussillon Conflent !

Disponible en mairie et sur roussillon-conflent.fr



DISQUE DU TRI

À coller sur votre frigidaire pour repérer en un coup d'œil où jeter chaque déchet.

Disponible en mairie

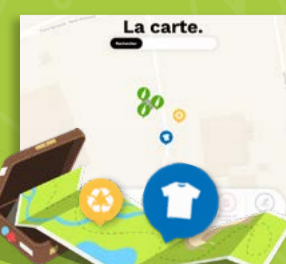

CARTE INTERACTIVE

Géocalisez tous les points de collecte de déchets classiques et spécifiques du territoire.

sydetom66.fr/carte

À VOTRE SERVICE !

France
services



PROCHE DE VOUS,

PROCHE DE CHEZ VOUS

Que pouvons-nous faire pour vous ?

France Services Roussillon Conflent est un espace d'information, de services et d'accompagnement gratuit pour vous aider dans vos démarches administratives. Du simple conseil à un accompagnement personnalisé, nos conseillers vous accueillent et vous aident dans vos démarches.

LES MISSIONS DE NOS AGENTS FRANCE SERVICES



CAROLINE

ACCUEILLIR, ORIENTER, ACCOMPAGNER

Première de nos missions, l'accueil. Gratuit et avec le sourire. Face à la complexité de l'administration, notre priorité est de remettre le contact humain au cœur des relations avec les usagers. En effet, ils n'ont bien souvent que des interlocuteurs que des répondants automatiques et des sites internet.

Ensuite, nous pouvons leur apporter trois niveaux de réponse : la mise à disposition de **ressources** pour réaliser leurs démarches, la mise en relation avec le bon **interlocuteur** grâce à notre réseau de partenaires et, si besoin, la mise en place d'un **accompagnement personnalisé** et confidentiel, durant lequel nous travaillons sur la recherche de solutions durables.

Nous contacter

📍 3, rue de Bourdeville - Ille sur Têt
☎ 04.68.38.96.55 - 06.10.54.44.93
✉ france.services@roussillon-conflent.fr

Antenne de Millas

📍 2nd Gymnase, Chemin du Tournail - Millas
☎ 06.10.54.44.93

NOS SERVICES À LA CARTE



FORMATION,
EMPLOI, RETRAITE



SANTÉ



ÉTAT CIVIL
ET FAMILLE



BUDGET



JUSTICE



LOGEMENT,
MOBILITÉ, COURRIER



ROSE-MARIE

UNE ATTENTION PARTICULIÈRE AUX SÉNIORS

Nous animons le Guichet Concerté depuis 2017. Ce dispositif vise à détecter les situations de fragilité et à améliorer la qualité de vie à domicile des seniors les plus vulnérables.

Concrètement, nous sommes entrés en contact avec tous les retraités du territoire afin d'évaluer leur situation : mobilité, soins, qualité de vie, ressources, participation sociale... Sur cette base, nous orientons la personne vers des organismes locaux qui permettront d'enclencher les actions adaptées à leurs besoins.

Nous sommes également à leur disposition pour les écouter, les conseiller puis nous mettons en place un suivi afin d'évaluer l'efficacité du dispositif.



JULIE

INITIATION AU NUMÉRIQUE

Beaucoup d'usagers sont dépassés par la révolution numérique de notre administration. Une fracture que nous essayons de combler à deux niveaux.

En accompagnant nos usagers au quotidien sur les postes informatiques de France Services et en proposant des ateliers et des formations tout au long de l'année.

Nous voulons aller plus loin sur ce travail d'inclusion numérique. Pour cela, nous travaillons sur un dispositif plus ambitieux afin d'élargir notre rayon d'action et d'aller plus régulièrement à la rencontre des usagers.

NOS PARTENAIRES EN RÉSEAU

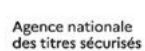



FOURRIÈRE ANIMALE

ABANDONS : LE CHIFFRE QUI FÂCHE

Départ en vacances, déménagement, achat impulsif, il y a toujours une mauvaise raison pour abandonner son animal domestique.

200 animaux errants

ont été capturés sur le territoire cette année encore. En charge de la fourrière animale, Roussillon Conflent a confié leur prise en charge à la SACPA et à l'association « Une vie, un chat ».



Ce que dit la loi

L'article 515-14 du Code civil considère l'animal comme étant un « être vivant doué de sensibilité ». Son abandon est considéré comme un cas de maltraitance animale. Son propriétaire encourt jusqu'à 2 ans d'emprisonnement et 30 000€ d'amende.

VOUS AVEZ PERDU OU TROUVÉ UN ANIMAL ?



CHAT

Association « Une Vie, Un Chat »

14, avenue du Canigou - Saint Féliu d'Avall

Contact : 07.60.52.48.33 - 06.12.12.11.50 / unevieunchat@gmail.com



CHIEN ET AUTRES

SACPA

ZA du Haut Vernet, Chemin de la Llabanère - Perpignan

Contact : 04.68.61.44.84 - Site internet : vigipets.fr



L'ANNUAIRE PRATIQUE ROUSSILLON CONFLENT



POUR TOUT LE MONDE

COLLECTE DES DÉCHETS & TRI SELECTIF

☎ 04.48.50.05.25

✉ collecte-dechets@roussillon-confleant.fr

CULTURE

Médiathèque à Ille sur Têt

☎ 04.68.08.52.57

✉ mediatheque.ille@roussillon-confleant.fr

Médiathèque à Millas

☎ 04.68.57.81.97

✉ mediatheque.millas@roussillon-confleant.fr

OFFICE DE TOURISME

☎ 04.68.57.99.00

✉ tourisme@tourisme-roussillon-confleant.fr

FRANCE SERVICES

☎ 04.68.38.96.55

✉ france.services@roussillon-confleant.fr



POUR LES PARENTS

PETITE ENFANCE

La Farandole à Millas

☎ 04.68.35.21.78

✉ lafarandole@roussillon-confleant.fr

La Ruche à Ille sur Têt

☎ 04.68.34.30.07

✉ laruche@roussillon-confleant.fr

Le Relais Petite Enfance

☎ 04.68.35.25.84

✉ rpe@roussillon-confleant.fr

JEUNESSE & RESTAURATION SCOLAIRE

☎ 04.68.38.96.54

✉ secretariat-jeunesse@roussillon-confleant.fr

Pour tout ce qui concerne la facturation et le paiement de ces services, rendez-vous sur le Portail Famille de Roussillon Conflent (accessible depuis roussillon-confleant.fr) ou contactez la régie : 04.68.57.95.96 - regie@roussillon-confleant.fr



POUR LES PROFESSIONNELS

MARCHÉS PUBLICS

☎ 04.68.28.78.17

✉ jb.labau@roussillon-confleant.fr

DÉVELOPPEMENT ÉCONOMIQUE

☎ 04.68.57.92.90

✉ d.cazenoves@roussillon-confleant.fr

PROMOTION DU TOURISME

☎ 04.68.52.96.25

✉ mb.hannibal@tourisme-roussillon-confleant.fr



ACCUEIL

Lundi au vendredi 9h-12h / 13h30-16h30
accueil@roussillon-confleant.fr - 04.68.57.86.85
roussillon-confleant.fr



30% DE LA POUBELLE JAUNE NE SONT PAS RECYCLÉS. POURQUOI ?

Dans les bacs et colonnes jaunes, on ne jette que les emballages ménagers, le papier et le carton.

- **En vrac**, et non dans des sacs
- **Vidés sans être lavés** pour ne pas gaspiller d'eau
- **Aplatis** pour un gain de place dans les bacs
- **Non emboîtés**, la technologie actuelle ne sait pas trier différentes matières emboîtées.



Retrouvez toutes les informations sur sydetom66.fr

Page réalisée en partenariat avec



**NOUS COMMUNIQUONS
L'INFO EN DIRECT
SUR NOTRE PAGE FACEBOOK
@ComComRoussillonConflent**

Fermeture de structure, changements d'horaires,
nouveaux services, événement, etc.



20^{ème} édition
**L'ART DES
JARDINS**
Les 5 & 6 mars 2022 - Ille sur Têt

Infos & programme à venir sur : tourisme-roussillon-conflent.fr

